

GLASSBOX _____ 0033 (0)1 75 51 99 46

4 rue Moret _____ 75011 Paris _____ glassbox.smart@gmail.com

Mer.-Sam. 14.00-19.00 _____ www.glassbox.fr _____

APPEL À PROJET

L'ESTIVE 2021

RÉSIDENCE AOÛT-SEPTEMBRE 2021

Glassbox est une association à but non-lucratif qui accompagne et promeut la création contemporaine émergente. Géré par des artistes et des curateur.ice.s, l'espace d'art du 4 rue Moret propose des formats hybrides de production et de diffusion. Glassbox permet à de jeunes artistes d'accéder à une forme de visibilité spécifique à chaque démarche en les invitant à concevoir et produire une œuvre avec l'équipe en place.

PRÉSENTATION DE LA RÉSIDENCE DE TRAVAIL : L'ESTIVE

Le format de résidence proposé par Glassbox vise à la fois une production *in situ* et une diffusion *in progress*. Les rencontres régulières qui jalonnent le temps de travail permettent à l'artiste de faire publiquement état de l'avancée du projet. Ce qui constitue le corps de l'exposition n'est plus seulement le résultat final du travail de l'artiste : sa forme achevée est présentée à l'occasion du vernissage/finissage de résidence. Pour la résidence d'été, l'artiste est invité-e à prendre possession de l'espace d'art du 4 rue Moret afin d'y développer un projet de construction spécifique. Tout en permettant de rendre visible un processus de fabrication singulier, le projet doit prendre en compte le contexte et la morphologie de la galerie. Logé dans un quartier aux influences et rythmes de vie multiples, et dessiné par les FREAKS Freearchitects, Glassbox perce un trou dans les façades de la rue Moret : entre sa vitrine qui, en se repliant intégralement, met littéralement le lieu dehors, et son sol en asphalté qui prolonge le trottoir à l'intérieur, l'espace redistribue les coordonnées du point de rencontre entre sphère publique et sphère privée.

CONDITIONS D'ACCUEIL

L'artiste ou le collectif retenu-e dispose de l'espace de la galerie pendant 4 à 6 semaines selon les besoins, de fin juillet jusqu'au vernissage prévu mi-septembre 2021 afin d'y développer le projet qu'il/elle a proposé, ainsi que d'un budget global de 3000 euros, comprenant 500 euros d'honoraires pour l'artiste. Une part de ce budget devra être dévolue à la commande d'un texte critique (sur proposition de l'artiste, puis en dialogue avec l'équipe). Le fruit de la résidence fera l'objet d'une exposition, de la mi-septembre à début/mi-octobre 2021.

LIEU DE LA RÉSIDENCE

La résidence de travail a lieu au 4 rue Moret dans le onzième arrondissement de Paris : elle permet l'accueil du projet mais ne dispose pas de moyens d'hébergement. De fait, les candidat-e-s devront prévoir leur hébergement à Paris.

DURÉE DE LA RÉSIDENCE

Le vernissage (prévu mi-septembre) vient clore 4 à 6 semaines de résidence.

Sur cette période l'artiste dispose du lieu autant qu'il/elle le souhaite mais est tenu-e à un minimum de présence auprès du public. À compter du vernissage et jusqu'à la fin de l'exposition, l'accueil et la médiation de l'exposition seront pris en charge intégralement par l'équipe. L'artiste s'engage à démonter son accrochage après le dernier jour de son exposition (début/mi octobre) et, si nécessaire, à inclure dans son budget la remise au blanc de l'espace d'art.

CADRE JURIDIQUE

Un contrat de résidence spécifiant les engagements de l'association (en tant que producteur) et de l'artiste accueilli-e est signé avant le début du séjour. L'artiste doit justifier d'un statut social (ou structure administrative) lui permettant d'émettre une facture.

DOSSIER DE CANDIDATURE (UN SEUL PDF / PAS DE WETRANSFER)

- Une note d'intention présentant le projet de l'artiste pour cette résidence (1 page maxi),
- Un budget prévisionnel détaillé,
- Visuels ou croquis du projet (en s'appuyant sur le plan et les photos présents dans ce document et sur le site),
- Un dossier de présentation des travaux déjà réalisés (visuels),
- Un CV,
- Tout document jugé intéressant pouvant appuyer le dossier.

Les candidatures sont à retourner par mail uniquement à l'adresse suivante : glassbox.smart@gmail.com avec la mention « ESTIVE 2021 » en objet du mail. Les dossiers incomplets ne pourront pas être pris en compte.

DATE LIMITE DE CANDIDATURE

Les dossiers doivent parvenir à l'équipe Glassbox avant le 9 juin 2021

Un jury composé de l'équipe et d'invité.e.s extérieur.e.s se réunira pour choisir le/la lauréat.e

POUR LES CANDIDAT·E·S AYANT POSTULÉ À L'ESTIVE 2020

Compte tenu de l'annulation de l'édition précédente, les personnes qui ont postulé l'an dernier peuvent nous envoyer un simple courriel pour maintenir leur candidature en l'état, (avec pour objet ESTIVE 2021) ou, si elles le souhaitent, nous envoyer un dossier à jour.

VUES DE L'ESPACE



GLASSBOX

4 rue Moret 75011 Paris

Mer.-Sam. 14.00-19.00

0033 (0)1 75 51 99 46

glassbox.smart@gmail.com

www.glassbox.fr

PLAN DE GLASSBOX

Hauteur sous plafond : env. 290 cm

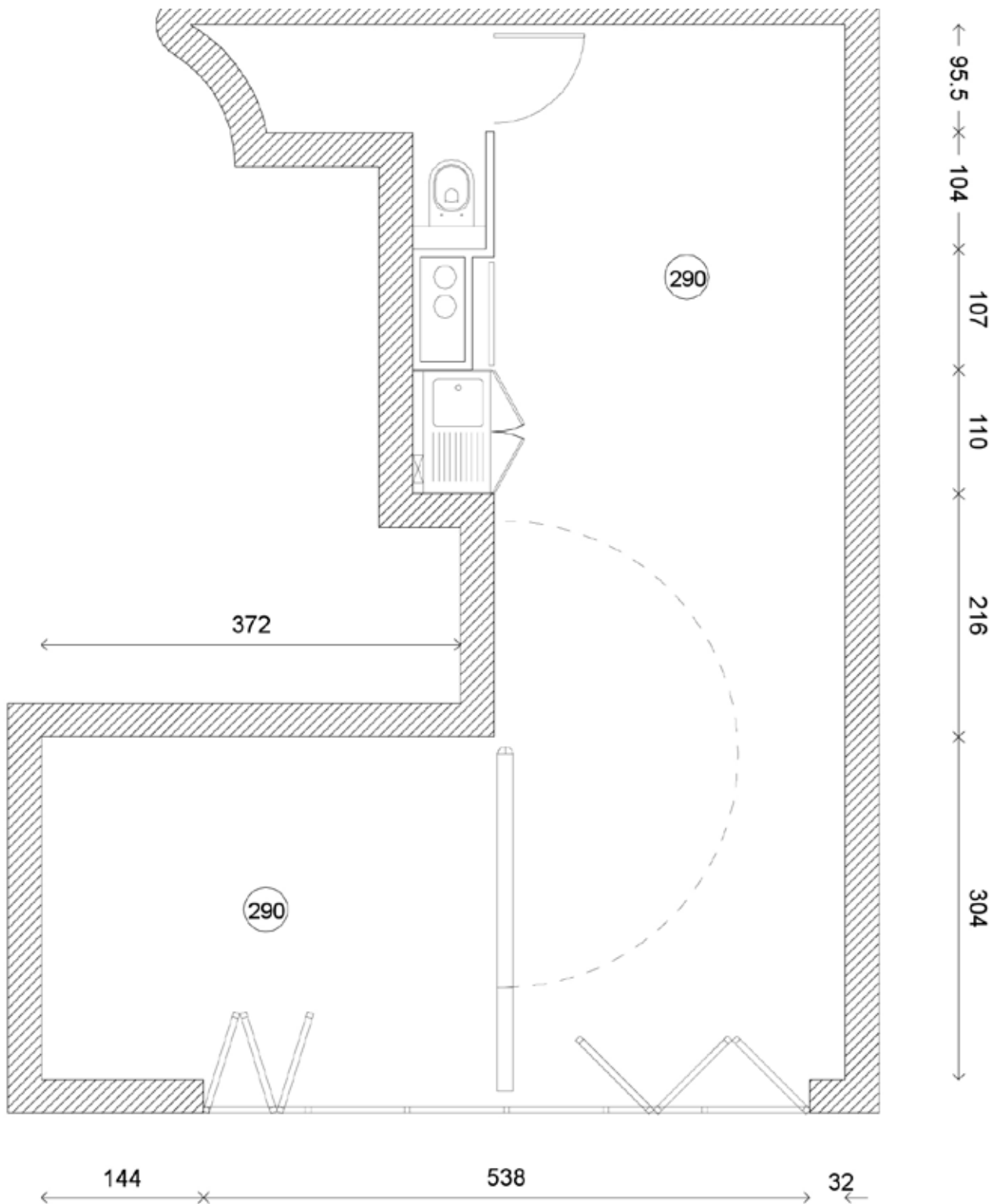

GLASSBOX

0033 (0)175 51 99 46

4 rue Moret 75011 Paris

glassbox.smart@gmail.com

Mer.-Sam. 14.00-19.00

www.glassbox.fr